



**Barreiro**  
**Serviço Educativo Municipal**

**Guia de Oferta Educativa**  
**2018/2019**

# ÍNDICE

AÇÃO 1 : A FADA PALAVRINHA E O GIGANTE DAS BIBLIOTECAS.....	3
AÇÃO 2 : A QUE SABE A LUA .....	4
AÇÃO 3 : AULA DE MOVIMENTO CRIATIVO .....	5
AÇÃO 4 : DANÇAS E CONTRADANÇAS.....	6
AÇÃO 5 : ELMER .....	7
AÇÃO 6 : “ O PONTO “ – DANÇA CRIATIVA .....	8
AÇÃO 7 : POP ARTE E COMPANHIA.....	9
AÇÃO 8 : VAMOS FAZER UM LIVRO .....	10
AÇÃO 9 : YOGA COM EMOÇÃO.....	11
AÇÃO 10 : ZUMBA KID’S.....	12
FICHA DE INSCRIÇÃO .....	13
FICHA DE AVALIAÇÃO .....	14

## AÇÃO 1 : A FADA PALAVRINHA E O GIGANTE DAS BIBLIOTECAS

	<p>Leitura encenada do livro “A FADA PALAVRINHA E O GIGANTE DAS BIBLIOTECAS”, por dois atores com recurso a adereços, seguido de jogos dramáticos que permitem às crianças a melhor compreensão e memorização da história ouvida.</p> <p style="text-align: right;">Conceção e dinamização – ArteViva</p>
<b>Objetivo</b>	Leitura encenada
<b>Nível de Ensino</b>	Pré – Escolar e 1º Ciclo Ensino Básico ( 1º e 2º ano)
<b>Condições de Participação</b>	Mediante inscrição - <b>2,00€ por aluno.</b>
<b>Datas</b>	De 2ª a 6ª feira – manhãs
<b>Necessidades Asseguradas pela Escola</b>	
<b>Local</b>	Sala de aula
<b>Duração</b>	60 minutos
<b>Serviço Responsável pela Execução</b>	Divisão de Cultura e Património Cultural
<b>Contacto para Inscrição</b>	claudia.geraldes@cm-barreiro.pt  212 068 241
<b>Observações</b>	Uma turma por sessão

## AÇÃO 2 : A QUE SABE A LUA



Leitura encenada dos livros “A QUE SABE A LUA?” e “PAPÁ, POR FAVOR, APANHA-ME A LUA”, por dois atores com recurso a adereços, seguido de jogos dramáticos que permitem às crianças a melhor compreensão e memorização da história ouvida.

**Conceção e dinamização – Arteviva**

<b>Objetivo</b>	Leitura encenada
<b>Nível de Ensino</b>	Pré – Escolar e 1º Ciclo Ensino Básico ( 1º e 2º ano)
<b>Condições de Participação</b>	Mediante inscrição - <b>2,00€ por aluno.</b>
<b>Datas</b>	De 2ª a 6ª feira – manhãs
<b>Necessidades Asseguradas pela Escola</b>	
<b>Local</b>	Sala de aula
<b>Duração</b>	60 minutos
<b>Serviço Responsável pela Execução</b>	Divisão de Cultura e Património Cultural
<b>Contacto para Inscrição</b>	claudia.geraldes@cm-barreiro.pt 212 068 241
<b>Observações</b>	Uma turma por sessão

### AÇÃO 3 : AULA DE MOVIMENTO CRIATIVO



#### Prática Corporal

- Praticar ações motoras
- Executar saltos
- Identificar formas do corpo
- Executar e identificar o contraste do movimento
- Explorar situações e histórias através de mímica
- Explorar movimentos
- 

#### Prática Espacial

- Praticar mudanças de direção
- Praticar níveis de movimento
- Praticar deslocamentos em diferentes trajetórias
- Diferenciar o espaço próprio do espaço partilhável.

**Conceção e dinamização – Ana Correia**

<b>Objetivo</b>	Explorar e desenvolver a energia do movimento Associar a música ao movimento Ritmo da música
<b>Nível de Ensino</b>	Pré – Escolar e 1º Ciclo Ensino Básico ( 1º e 2º ano)
<b>Condições de Participação</b>	Mediante inscrição - <b>2,00€ por aluno.</b>
<b>Datas</b>	De 2ª a 6ª feira - manhãs
<b>Necessidades Asseguradas pela Escola</b>	
<b>Local</b>	Sala de aula
<b>Duração</b>	45 minutos
<b>Serviço Responsável pela Execução</b>	Divisão de Cultura e Património Cultural
<b>Contacto para Inscrição</b>	claudia.geraldes@cm-barreiro.pt  212 068 241
<b>Observações</b>	Uma turma por sessão

## AÇÃO 4 : DANÇAS E CONTRADANÇAS



A Dança Criativa valoriza, acima de tudo, a oportunidade da criança expressar as suas emoções, as suas perceções do mundo, através do lado lúdico, através da exteriorização do seu imaginário. O aluno desenvolve o seu lado estético e criativo ajudando na formação dos seus conceitos e imagens mentais do seu interior e exterior.

**Conceção e dinamização – Carla Correia e Joana Videira**

<b>Objetivo</b>	Dança Criativa
<b>Nível de Ensino</b>	Pré – Escolar e 1º Ciclo Ensino Básico
<b>Condições de Participação</b>	Mediante inscrição - <b>2,00€ por aluno.</b>
<b>Datas</b>	A articular com as escolas
<b>Necessidades Asseguradas pela Escola</b>	
<b>Local</b>	Sala de aula
<b>Duração</b>	45 minutos
<b>Serviço Responsável pela Execução</b>	Divisão de Cultura e Património Cultural
<b>Contacto para Inscrição</b>	claudia.geraldes@cm-barreiro.pt 212 068 241
<b>Observações</b>	Uma turma por sessão

## AÇÃO 5 : ELMER

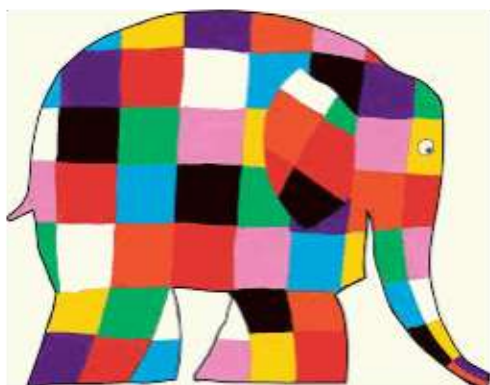

Leitura encenada do livro “ELMER”, aconselhado pelo PNL, por dois atores com recurso a adereços, seguido de jogos dramáticos que permitem às crianças a melhor compreensão e memorização

**Conceção e dinamização – Arteviva**

<b>Objetivo</b>	Leitura encenada
<b>Nível de Ensino</b>	Pré – Escolar e 1º Ciclo Ensino Básico ( 1º e 2º ano)
<b>Condições de Participação</b>	Mediante inscrição - <b>2,00€ por aluno.</b>
<b>Datas</b>	De 2ª a 6ª feira – manhãs
<b>Necessidades Asseguradas pela Escola</b>	
<b>Local</b>	Sala de aula
<b>Duração</b>	60 minutos
<b>Serviço Responsável pela Execução</b>	Divisão de Cultura e Património Cultural
<b>Contacto para Inscrição</b>	claudia.geraldes@cm-barreiro.pt  212 068 241
<b>Observações</b>	Uma turma por sessão

## AÇÃO 6 : “ O PONTO ” – Dança Criativa

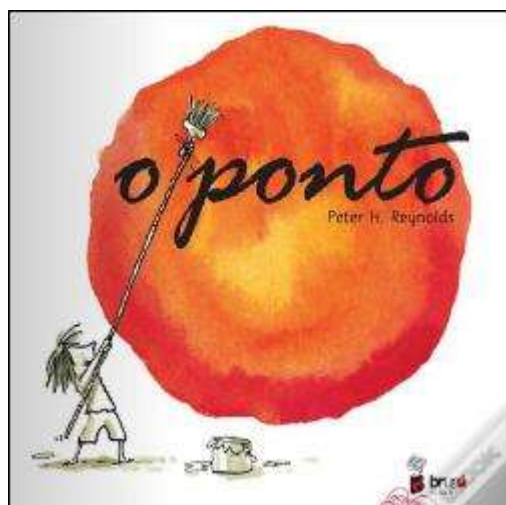

Através do movimento vamos traduzir a frustração de Vera que amua junto à sua folha em branco no final da aula de desenho: “Eu não sei desenhar!”

A professora sabiamente responde: “Tenta fazer uma marca qualquer e vê onde ela te leva.

” A renitente rapariga pega num marcador e crava-o na folha fazendo um pequeno ponto. A professora devolve a folha à Vera e pede: “Agora, assina.”

Quando a Vera regressa na semana seguinte, encontra o seu desenho assinado pendurado por cima da secretária da professora, o que inspira a potencial artista a voos mais altos.

<b>Objetivo</b>	Pré – Escolar e 1º Ciclo Ensino Básico
<b>Nível de Ensino</b>	Mediante inscrição - <b>2,00€ por aluno.</b>
<b>Condições de Participação</b>	
<b>Datas</b>	De 2ª a 6ª feira – manhãs
<b>Necessidades Asseguradas pela Escola</b>	Sala sem cadeiras e mesas
<b>Local</b>	Sala de aula
<b>Duração</b>	45 minutos
<b>Serviço Responsável pela Execução</b>	Divisão de Cultura e Património Cultural
<b>Contacto para Inscrição</b>	claudia.geraldes@cm-barreiro.pt 212 068 241
<b>Observações</b>	



## AÇÃO 7 : POP ARTE E COMPANHIA



Ateliê de artes plásticas com recurso a técnicas adequadas à faixa etária das crianças, que dá conhecer, de forma lúdica, a corrente artística do Século XX. No final, cada criança fica com um quadro feito pelas suas próprias mãos e imaginação.

**Conceção e dinamização – Arteviva**

<b>Objetivo</b>	Artes Plásticas
<b>Nível de Ensino</b>	1º Ciclo Ensino Básico
<b>Condições de Participação</b>	Mediante inscrição - <b>2,00€ por aluno.</b>
<b>Datas</b>	De 2ª a 6ª feira – manhãs
<b>Necessidades Asseguradas pela Escola</b>	
<b>Local</b>	Sala de aula
<b>Duração</b>	120 minutos
<b>Serviço Responsável pela Execução</b>	Divisão de Promoção Cultural
<b>Contacto para Inscrição</b>	claudia.geraldes@cm-barreiro.pt 212 068 241
<b>Observações</b>	Uma turma por sessão

## AÇÃO 8 : VAMOS FAZER UM LIVRO

	<p>Ateliê de artes manuais onde se constrói um livro através de técnicas de dobragem que é depois ilustrado pela história que cada criança inventa. No final, cada aluno fica com um livro feito pelas suas próprias mãos e imaginação.</p> <p style="text-align: right;"><b>Conceção e dinamização – Arteviva</b></p>
---	--

<b>Objetivo</b>	Artes Plásticas
<b>Nível de Ensino</b>	1º Ciclo Ensino Básico
<b>Condições de Participação</b>	Mediante inscrição - <b>2,00€ por aluno.</b>
<b>Datas</b>	De 2ª a 6ª feira – manhãs
<b>Necessidades Asseguradas pela Escola</b>	
<b>Local</b>	Sala de aula
<b>Duração</b>	120 minutos
<b>Serviço Responsável pela Execução</b>	Divisão de Promoção Cultural
<b>Contacto para Inscrição</b>	claudia.geraldes@cm-barreiro.pt  212 068 241
<b>Observações</b>	Uma turma por sessão

## AÇÃO 9 : YOGA COM EMOÇÃO



Sentir uma determinada emoção é algo natural. As emoções desempenham importantes funções, não só a nível individual, como também a nível social, nas relações que se estabelece com os outros. A vida das crianças está repleta de emoções e estas são um elemento crucial no seu crescimento. Quando experimentamos uma emoção agradável o pensamento torna-se criativo, a “mente aberta” e as ações tornam-se aventureiras e exploradoras. Aumentar a possibilidade de uma criança experimentar emoções agradáveis pode criar uma espiral crescente de mais emoções agradáveis! Também as emoções mais desagradáveis, como a zanga, o medo ou a tristeza, desempenham um papel adaptativo, sendo que todas elas são necessárias para nos sentirmos funcionais. Por isso, mais do que evitar sentir emoções, o importante passa por senti-las e ser capaz de as gerir de uma forma adequada

<b>Objetivo</b>	Através da prática do yoga, trabalhamos as principais emoções: Alegria, amor, tristeza e Raiva.
<b>Nível de Ensino</b>	Pré-escolar ao 1º Ciclo Ensino Básico
<b>Condições de Participação</b>	Mediante inscrição - <b>2,00€ por aluno.</b>
<b>Datas</b>	De 2ª a 6ª feira – manhãs
<b>Necessidades Asseguradas pela Escola</b>	
<b>Local</b>	Sala de aula
<b>Duração</b>	
<b>Serviço Responsável pela Execução</b>	
<b>Contacto para Inscrição</b>	claudia.geraldes@cm-barreiro.pt  212 068 241
<b>Observações</b>	

## AÇÃO 10 : ZUMBA KID´S



Este atelier de dança tem como objetivo, ensinar as crianças a levar uma vida ativa, a luta contra a obesidade infantil, ensinando a coordenação do corpo, ajudando os jovens a desenvolver amizades saudáveis com outras crianças, e incentivar as crianças a explorar o mundo da dança.

**Conceção e dinamização – Carla Correia e Joana Videira**

<b>Objetivo</b>	Dança
<b>Nível de Ensino</b>	Pré-escolar e 1º Ciclo Ensino Básico
<b>Condições de Participação</b>	Mediante inscrição - <b>2,00€ por aluno.</b>
<b>Datas</b>	A articular com as escolas
<b>Necessidades Asseguradas pela Escola</b>	
<b>Local</b>	Polivalente ou espaço exterior
<b>Duração</b>	45 minutos
<b>Serviço Responsável pela Execução</b>	Divisão de Promoção Cultural
<b>Contacto para Inscrição</b>	claudia.geraldes@cm-barreiro.pt  212 068 241
<b>Observações</b>	Uma turma por sessão



## FICHA DE INSCRIÇÃO

O Serviço Educativo Municipal da Câmara Municipal do Barreiro tem ao seu dispor um vasto programa de iniciativas. Para participar, deve preencher esta ficha de inscrição e enviá-la por e-mail

Para cada atividade é necessário uma ficha de inscrição.

### DADOS GERAIS

ESCOLA/ INSTITUIÇÃO:

PROFESSOR (ES)/ RESPONSÁVEL PELO GRUPO:

Nº DE ALUNOS:

Nº DE ACOMPANHANTES:

NÍVEL DE ESCOLARIDADE:

TELEFONE E CORREIO ELETRÓNICO:

### INSCRIÇÃO

NOME DA ATIVIDADE/ ATELIÊ:

DATA E HORÁRIO PRETENDIDO (SUJEITO A CONFIRMAÇÃO POR PARTE DO SERVIÇO) :

OBSERVAÇÕES:



## FICHA DE AVALIAÇÃO

Nome do Estabelecimento de Ensino \_\_\_\_\_

Ano de Escolaridade \_\_\_\_\_

Nome do Docente \_\_\_\_\_

Identificação da Atividade \_\_\_\_\_

Data \_\_\_\_/\_\_\_\_/\_\_\_\_

1 – Teve conhecimento da atividade através de:

Serviço Educativo

Guia Educativo

Colegas

Outros

1.1-Avalie numa escala de 1 (mau) a 5 (muito bom), assinalando com uma cruz no respetivo quadrado, a iniciativa em que participou:

1  2  3  4  5

2- Avalie numa escala de 1 (mau) a 5 (muito bom), assinalando com uma cruz no respetivo quadrado, a recetividade dos alunos na actividade em que participaram:

1  2  3  4  5

2.1- O que mais gostaram durante a atividade.

3- O que se poderá melhorar.

4- Sugestões/Criticas:

5 - Se desejar receber informações regulares sobre as nossas iniciativas, deixe-nos os seus dados. Asseguramos total confidencialidade sobre os mesmos.

Nome: \_\_\_\_\_

E-mail: \_\_\_\_\_